



STARHOTELS®
PREMIUM

Tourist
MILANO

Tourist

MILANO



Lo stile milanese del business

Situato nell'area nord di Milano, a pochi passi dal centro città e dal Teatro degli Arcimboldi, l'hotel Tourist è ben collegato al centro della città dalla metropolitana. Offre camere ampie e confortevoli dallo stile contemporaneo, fitness room, garage, parcheggio custodito e lounge bar. La location e i servizi offerti lo rendono particolarmente apprezzato dalla clientela business.

Il Ristorante La Cuccagnina con il suo ampio dehors propone un menu ispirato principalmente alla cucina tradizionale milanese.

Tourist

MILANO

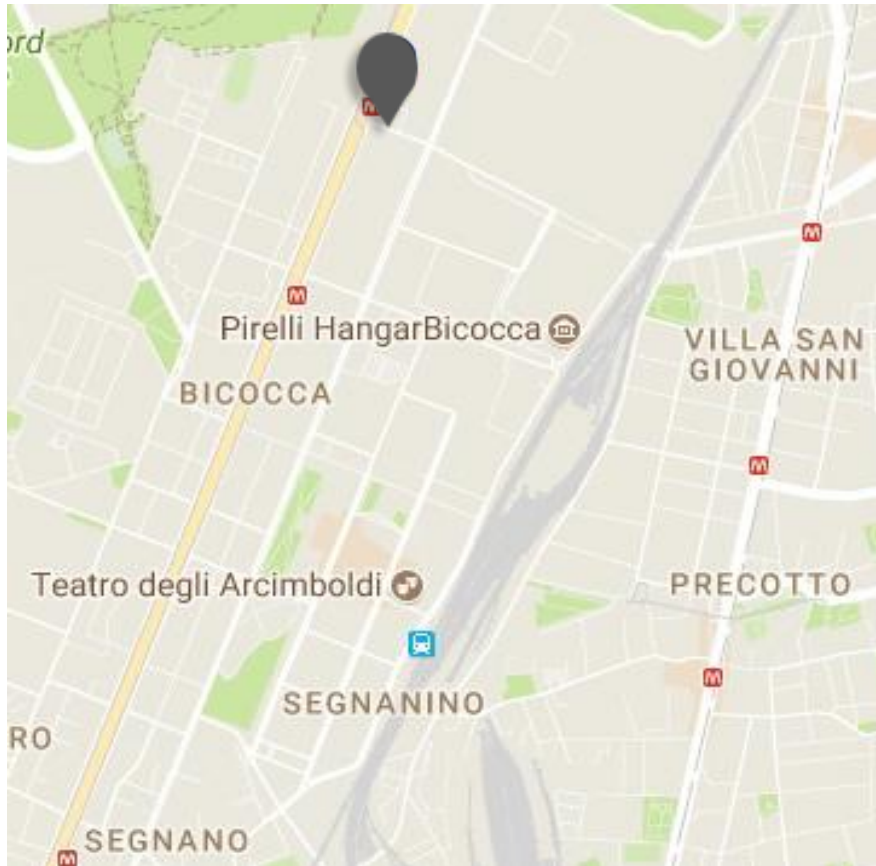

Location

Situato nell'area business nel nord-est di Milano, di fronte alla fermata della nuova linea 5 della metro, ben collegato al centro città e a soli 3 km dall'autostrada

Distanze

Stazione: Km 6

Autostrada: Km 3

Metro:

M1 (RHO Fiera / LOTTO Fiera) - M5 (LOTTO Fiera / Bignami)

Aeroporti:

Linate Km 10 - Malpensa Km 50

Polo fieristico:

Milano (City) Km 7 - Milano (Rho) Km 20

Viale Fulvio Testi, 300 - 20126 Milano - ITALY

T +39 02 6437777 F +39 02 6472516

tourist.mi@starhotels.it

starhotels.com

Tourist

MILANO

Restaurant & Bar

Il Ristorante "La Cuccagnina" propone un menù ispirato alla cucina tradizionale milanese, in un ambiente elegante impreziosito dalle originali fotografie di Maurizio Galimberti. Durante la bella stagione il ristorante apre il suo dehors dove si può pranzare o cenare o semplicemente sorseggiare un drink.

L'accogliente atmosfera del bar Agorà e la sua proposta di stuzzichini e piatti veloci ne fanno un'ottima alternativa al ristorante, un luogo ideale per rilassarsi con un caffè o un aperitivo.



Tourist

MILANO



134 Camere

38 Classic
68 Superior
24 Deluxe
4 Junior Suite

Le 134 camere sono state recentemente rinnovate con mobili dal gusto contemporaneo, eleganti tessuti e finiture in pietra naturale e legno. Le gigantografie che ornano le pareti ritraggono le immagini più famose di Milano, dando all'ambiente quell'atmosfera che solo il fascino di questa città sa creare.



Tourist

MILANO



Meetings

Meeting rooms: 7
Capacità (a teatro): 120 max

L'hotel dispone di ampi spazi espositivi e 7 versatili sale meeting capaci di ospitare fino a 120 persone. La posizione strategica nel cuore del business district, la vicinanza ai trasporti pubblici, e la professionalità dello staff fanno di ogni evento un successo.



Tourist

MILANO

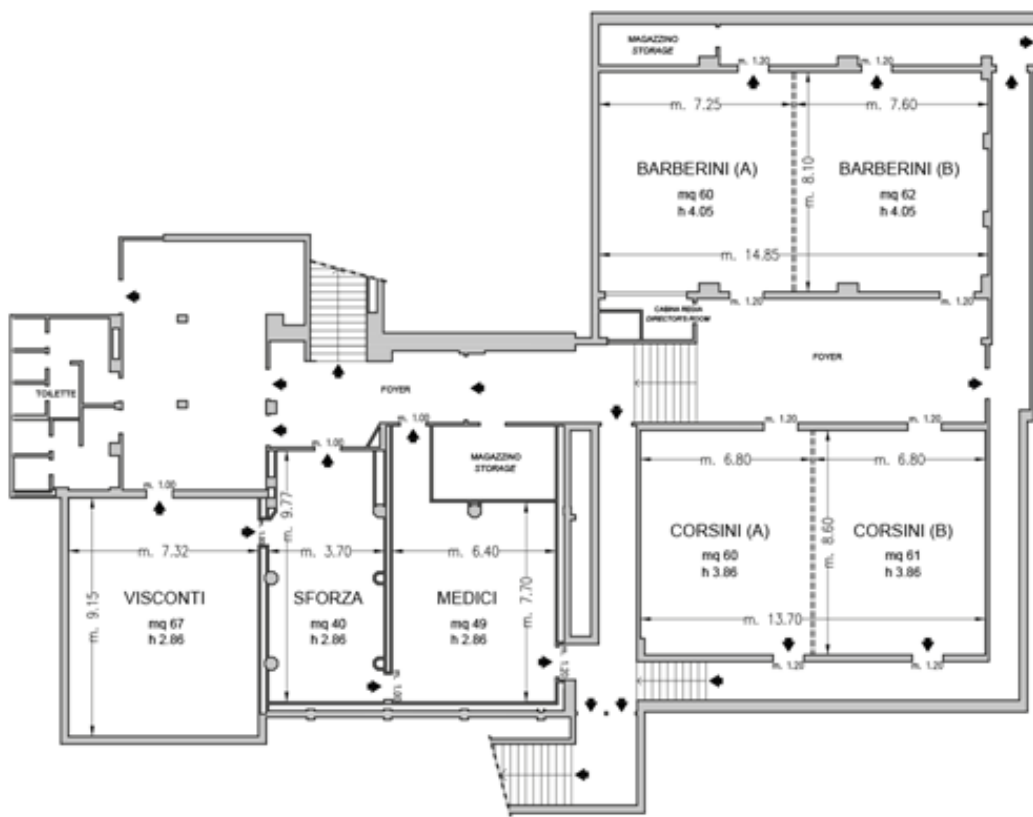

Piano -1 / Basement



Piano Terra / Ground Floor

- ◆ Uscite di sicurezza / Emergency Exits
- - - - Finestre / Windows
- ===== Pareti mobili / Modular Walls
- Colonne / Columns

Tourist

MILANO

Sale riunioni Meeting rooms	Area mq Area sq.ft.	Lung. x larg. mt. L x W ft.	altezza mt. height ft.	teatro theatre	banchi scuola class room	Tavola unico ferro di cavallo conference table/ U-shape	cabaret style [^]	cocktail reception	banchetto banquet
Barberini (A)	60 645,6	7,25x8,10 23,79x26,57	4,05 13,29	50	25	25	-	45	30
Barberini (B)	62 667,12	7,60x8,10 24,93x26,57	4,05 13,29	50	25	25	-	45	30
Barberini (A+B)	123 1323,48	14,85x7,60 48,70x24,93	4,05 13,29	120	54	54	25	120	70
Corsini (A)	60 645,6	6,80x8,60 22,31x28,22	3,86 12,66	50	25	25	-	45	30
Corsini (B)	61 656,36	6,80x8,60 22,31x28,22	3,86 12,66	50	25	25	-	45	30
Corsini (A+B)	121 1302,47	13,70x8,60 44,95x28,22	3,86 12,66	120	54	54	25	110	65
Visconti	67 721,18	9,15x7,32 30,00x24,00	2,86 9,38	55	30	26	-	70	40
Medici	49 527,42	7,70x6,40 25,26x21,00	2,86 9,38	40	25	18	-	25	15
Sforza	40 430,55	9,77x3,70 32,04x12,13	2,86 9,38	32	20	20	-	20	-
La Cuccagnina Restaurant ^o	180 * 1937,56	12,40x11,50+ 6,00x4,70 40,67x37,72+ 19,68x15,42	3 9,84	-	-	-	-	140	90

^o Luce naturale / Daylight

[^] Cabaret style: dimensioni tavoli su richiesta / Size tables on request

* Spazi con forme irregolari / Areas with irregular forms